

Tjänstgöring	Ort	AO	Fast lista	Ändrad	Ätr.	Grupp	Sida nr.
Fordon och förare	Hallsberg		T18_ 180201-190131			100	1 (1)

	Mån.	Tis.	Ons.	Tor.	Fre.	Lör.	Sön.	Tur	Ggr	Tid	Tur	Ggr	Tid
1	FP	H2060	H0450	H0464	H3030	FP	FP	H0410	1	8.05	H3050	1	8.55
								H0417	1	5.05	H3060	2	15.20
2	H3060	H3010	H4010	H2020	FP	H4016	H0417	H0420	2	7.42	H3070	1	7.05
								H0450	2	14.44	H4010	1	7.52
3	H0420	FP	H2000	H3032	H3060	FP	FP	H0460	1	3.49	H4016	1	9.01
								H0464	1	3.51	H4060	1	7.53
4	H0450	H0460	H5010	H2010	FP	H5026	H5027	H2000	1	7.40	H5010	1	8.41
								H2007	1	8.37	H5026	1	8.19
5	H2010	H3050	FP	H3070	H2060	FP	FP	H2010	2	18.12	H5027	1	8.23
								H2020	1	10.03			
6	H3030	H3000	FP	H4060	H0410	H0420	H2007	H2060	2	16.48			
								H3000	1	4.30			
								H3010	1	9.01			
								H3030	2	15.50			
								H3032	1	7.56			

Summa: 223.22
Arbetstid/man/vecka: 37.13
Genomsnittsber. arb.tid:
Sa arb.tid/man/vecka: 37.13

Anmärkingar:

Kalenderveckor								
4	5	6	7	8	9			
10	11	12	13	14	15			
16	17	18	19	20	21			
22	23	24	25	26	27			
28	29	30	31	32	33			
34	35	36	37	38	39			
40	41	42	43	44	45			
46	47	48	49	50	51			
52	1	2	3	4	5			
6	7	8	9	10	11			
12	13	14	15	16	17			
18	19	20	21	22	23			
24	25	26	27	28	29			
30	31	32	33	34	35			
36	37	38	39	40	41			
42	43	44	45	46	47			
48	49	50	51	52	53			
54	55	56	57	58	59			

Nr	Namn	Nyckelns vnr.
1		1 2 3 4 5 6
2		2 3 4 5 6 1
3		3 4 5 6 1 2
4		4 5 6 1 2 3
5		5 6 1 2 3 4
6		6 1 2 3 4 5

Fp/man/år Totalt: 104
Fp/man/år Söndagar: 26
Fp/man/år "Kopplade": 26
Nattid/man/vecka: 2.50
Veckoarbetstid enl. SJF: 38
Utskriftsdatum: 171116

Aktuella loktyper:
Ej tillättna loktyper:
Sträcka:

Godkänd enligt förhandlingsprotokoll



Tjänstgöring för Fordon och förare	T T18_	Gäller 180201-190131	pro/stn Hallsberg	AO	MR	Tj-grupp 100	Ändrad	Ätr nr	Blad nr 1(3)
--	------------------	--------------------------------	-----------------------------	----	----	------------------------	--------	--------	------------------------

Vecka	Dag	Tur nummer	0	1	2	3	4	5	6	7	8	9	10	11	12	13	14	15	16	17	18	19	20	21	22	23	24	Eg. tid	Tot. tid				
1	Måndag	FP (9910)																															
	Tisdag	H2060																														7.30	8.24
	Onsdag	H0450																														6.50	7.22
	Torsdag	H0464																														3.25	3.51
	Fredag	H3030																														7.19	7.55
	Lördag	FP (9910)																															
	Söndag	FP (9910)																															
2	Måndag	H3060																														6.44	7.40
	Tisdag	H3010																														8.13	9.01
	Onsdag	H4010																														6.56	7.52
	Torsdag	H2020																														8.46	10.03
	Fredag	FP (9910)																															
	Lördag	H4016																														8.11	9.01
	Söndag	H0417																														3.54	5.05



Tjänstgöring för Fordon och förare	T T18_	Galler 180201-190131	pro/stn Hallsberg	AO	MR	Tj-grupp 100	Ändrad	År nr	Blad nr 2(3)
--	------------------	--------------------------------	-----------------------------	----	----	------------------------	--------	-------	------------------------

Vecka	Dag	Tur nummer	0	1	2	3	4	5	6	7	8	9	10	11	12	13	14	15	16	17	18	19	20	21	22	23	24	Eg. tid	Tot. tid
3	Måndag	H0420																										3.51	3.51
	Tisdag	FP (9910)																											
	Onsdag	H2000																										7.05	7.40
	Torsdag	H3032																										7.20	7.56
	Fredag	H3060																										6.44	7.40
	Lördag	FP (9910)																											
	Söndag	FP (9910)																											
4	Måndag	H0450																										6.50	7.22
	Tisdag	H0460																										3.22	3.49
	Onsdag	H5010																										7.28	8.41
	Torsdag	H2010																										8.13	9.06
	Fredag	FP (9910)																											
	Lördag	H5026																										7.34	8.19
	Söndag	H5027																										7.38	8.23

Utskrift: S006BG, 171116, 07:37
 Projekt: T18_LFHPBGKS HPBG G KS Lokförare (Lokförare)
 Turkatalog: HPBG Hpbg Lokförare T18



Tjänstgöring för Fordon och förare	T T18_	Galler 180201-190131	pro/stn Hallsberg	AO	MR	Tj-grupp 100	Ändrad	Ätr nr	Blad nr 3(3)
--	------------------	--------------------------------	-----------------------------	----	----	------------------------	--------	--------	------------------------

Vecka	Dag	Tur nummer	0	1	2	3	4	5	6	7	8	9	10	11	12	13	14	15	16	17	18	19	20	21	22	23	24	Eg. tid	Tot. tid
5	Måndag	H2010																									8.13	9.06	
	Tisdag	H3050																									8.12	8.55	
	Onsdag	FP (9910)																											
	Torsdag	H3070																									6.25	7.05	
	Fredag	H2060																									7.30	8.24	
	Lördag	FP (9910)																											
	Söndag	FP (9910)																											
6	Måndag	H3030																									7.19	7.55	
	Tisdag	H3000																									4.30	4.30	
	Onsdag	FP (9910)																											
	Torsdag	H4060																									7.03	7.53	
	Fredag	H0410																									6.47	8.05	
	Lördag	H0420																									3.51	3.51	
	Söndag	H2007																									8.01	8.37	

Utskrift: S006BG, 171116, 07:37
 Projekt: T18LFGHPBGKS HPBG G KS Lokförare (Lokförare)
 Turkatalog: HPBG Hbg Lokförare T18

Tjänstgöring	Ort	AO	Fast lista	Ändrad	Ätr.	Grupp	Sida nr.
Fordon och förare	Hallsberg		T18_ 180201-190131			101	1 (1)

	Mån.	Tis.	Ons.	Tor.	Fre.	Lör.	Sön.	Tur	Ggr	Tid	Tur	Ggr	Tid
1	H1560	H4010	H1550	H1560 H1010	H1020	FP	FP	H1010	5	26.15	H4060	2	15.46
2	H1550	H1560 H1010	H1020	FP	H1550	H1560	H1010	H1020	5	33.45			
3	H1020	FP	H2010	H2000	H3050	FP	FP	H1510	1	7.51			
4	H1010	H1020	FP	H1550	H1560 H1575	H1586	FP	H1520	1	0.30			
5	H4050	H1550	H1560 H1010	H1020	FP	FP	FP	H1550	6	46.00			
6	H4000	H4060	H1510	H1520 H4030	H4060	FP	H1550	H1560	6	12.00			
								H1575	1	6.00			
								H1586	1	2.00			
								H2000	1	7.40			
								H2010	1	9.06			
								H3050	1	8.55			
								H4000	1	8.29			
								H4010	1	7.52			
								H4030	1	8.22			
								H4050	1	8.46			

Kalenderveckor

4	5	6	7	8	9
10	11	12	13	14	15
16	17	18	19	20	21
22	23	24	25	26	27
28	29	30	31	32	33
34	35	36	37	38	39
40	41	42	43	44	45
46	47	48	49	50	51
52	1	2	3	4	5
6	7	8	9	10	11
12	13	14	15	16	17
18	19	20	21	22	23
24	25	26	27	28	29
30	31	32	33	34	35
36	37	38	39	40	41
42	43	44	45	46	47
48	49	50	51	52	53
54	55	56	57	58	59

Summa: 209.17
Arbetstid/man/vecka: 34.52
Genomsnittsber. arb.tid:
Sa arb.tid/man/vecka: 34.52

Anmärkingar:

Nr	Namn	Nyckelns vnr.
1		1 2 3 4 5 6
2		2 3 4 5 6 1
3		3 4 5 6 1 2
4		4 5 6 1 2 3
5		5 6 1 2 3 4
6		6 1 2 3 4 5

Fp/man/år Totalt: 104
Fp/man/år Söndagar: 34
Fp/man/år "Kopplade": 26
Nattid/man/vecka: 10.56
Veckoarbetstid enl. SJF: 36
Utskriftsdatum: 171116

Aktuella loktyper:
Ej tillättna loktyper:
Sträcka:

Godkänd enligt förhandlingsprotokoll



Tjänstgöring för Fordon och förare	T T18_	Gäller 180201-190131	pro/stn Hallsberg	AO	MR	Tj-grupp 101	Andrad	Ätr nr	Blad nr 1(3)
--	------------------	--------------------------------	-----------------------------	----	----	------------------------	--------	--------	------------------------

Vecka	Dag	Tur nummer	0	1	2	3	4	5	6	7	8	9	10	11	12	13	14	15	16	17	18	19	20	21	22	23	24	Eg. tid	Tot. tid
1	Måndag	H1560																									2.00	2.00	
	Tisdag	H4010																			6.56	7.52							
	Onsdag	H1550																									7.10	7.40	
	Torsdag	H1560,H1010																									6.45	7.15	
	Fredag	H1020																									4.45	6.45	
	Lördag	FP (9910)																											
	Söndag	FP (9910)																											
2	Måndag	H1550																									7.10	7.40	
	Tisdag	H1560,H1010																									6.45	7.15	
	Onsdag	H1020																									4.45	6.45	
	Torsdag	FP (9910)																											
	Fredag	H1550																									7.10	7.40	
	Lördag	H1560																										2.00	2.00
	Söndag	H1010																									4.45	5.15	



Tjänstgöring för Fordon och förare	T T18_	Gäller 180201-190131	pro/stn Hallsberg	AO	MR	Tj-grupp 101	Ändrad	Ätr nr	Blad nr 2(3)
--	------------------	--------------------------------	-----------------------------	----	----	------------------------	--------	--------	------------------------

Vecka	Dag	Tur nummer	0	1	2	3	4	5	6	7	8	9	10	11	12	13	14	15	16	17	18	19	20	21	22	23	24	Eg. tid	Tot. tid
3	Måndag	H1020																									4.45	6.45	
	Tisdag	FP (9910)																											
	Onsdag	H2010																									8.13	9.06	
	Torsdag	H2000																									7.05	7.40	
	Fredag	H3050																									8.12	8.55	
	Lördag	FP (9910)																											
	Söndag	FP (9910)																											
4	Måndag	H1010																									4.45	5.15	
	Tisdag	H1020																									4.45	6.45	
	Onsdag	FP (9910)																											
	Torsdag	H1550																									7.10	7.40	
	Fredag	H1560,H1575																									7.30	8.00	
	Lördag	H1586																									2.00	2.00	
	Söndag	FP (9910)																											



Tjänstgöring för Fordon och förare	T T18_	Gäller 180201-190131	pro/stn Hallsberg	AO	MR	Tj-grupp 101	Ändrad	Är nr	Blad nr 3(3)
--	------------------	--------------------------------	-----------------------------	----	----	------------------------	--------	-------	------------------------

Vecka	Dag	Tur nummer	0	1	2	3	4	5	6	7	8	9	10	11	12	13	14	15	16	17	18	19	20	21	22	23	24	Eg. tid	Tot. tid
5	Måndag	H4050																										8.08	8.46
	Tisdag	H1550																										7.10	7.40
	Onsdag	H1560,H1010																										6.45	7.15
	Torsdag	H1020																										4.45	6.45
	Fredag	FP (9910)																											
	Lördag	FP (9910)																											
	Söndag	FP (9910)																											
6	Måndag	H4000																										7.49	8.29
	Tisdag	H4060																										7.03	7.53
	Onsdag	H1510																										7.11	7.51
	Torsdag	H1520,H4030																										7.54	8.52
	Fredag	H4060																										7.03	7.53
	Lördag	FP (9910)																											
	Söndag	H1550																										7.10	7.40

Tjänstgöring	Ort	AO	Fast lista	Ändrad	Ätr.	Grupp	Sida nr.
Fordon och förare	Hallsberg		T18_ 180201-190131			102	1 (1)

	Mån.	Tis.	Ons.	Tor.	Fre.	Lör.	Sön.	Tur	Ggr	Tid	Tur	Ggr	Tid
1	FP	H4030	H4070	H0410	H0420	FP	FP	H0077	1	9.38	H2040	1	7.15
								H0080	1	6.15	H2060	1	8.24
2	H0090	H0100 H1530	H1540	FP	H4040	H4056	H0077	H0090	1	12.01	H3000	1	4.30
								H0095	1	12.46	H3020	2	13.56
3	H0080	FP	H3070	H6000	H2040	FP	FP	H0100	1	3.35	H3050	1	8.55
								H0106	1	3.30	H3060	1	7.40
4	H3050	H2000	H3060	H3000	FP	H2036	H6007	H0410	1	8.05	H3070	2	14.10
								H0420	1	3.51	H4030	1	8.22
5	H2060	H6000	FP	H0450	H0464	FP	FP	H0450	1	7.22	H4040	1	9.04
								H0464	1	3.51	H4056	1	6.30
6	H3070	H3020	H3020	FP	H0095	H0106	H2037	H1530	1	2.31	H4070	1	11.38
								H1540	1	3.24	H6000	2	16.00
								H2000	1	7.40	H6007	1	8.00
								H2036	1	6.45			
								H2037	1	8.02			

Summa: 223.40
Arbetstid/man/vecka: 37.16
Genomsnittsber. arb.tid:
Sa arb.tid/man/vecka: 37.16

Anmärkingar:

Kalenderveckor								
4	5	6	7	8	9			
10	11	12	13	14	15			
16	17	18	19	20	21			
22	23	24	25	26	27			
28	29	30	31	32	33			
34	35	36	37	38	39			
40	41	42	43	44	45			
46	47	48	49	50	51			
52	1	2	3	4	5			
6	7	8	9	10	11			
12	13	14	15	16	17			
18	19	20	21	22	23			
24	25	26	27	28	29			
30	31	32	33	34	35			
36	37	38	39	40	41			
42	43	44	45	46	47			
48	49	50	51	52	53			
54	55	56	57	58	59			

Nr	Namn	Nyckelns vnr.
1		1 2 3 4 5 6
2		2 3 4 5 6 1
3		3 4 5 6 1 2
4		4 5 6 1 2 3
5		5 6 1 2 3 4
6		6 1 2 3 4 5

Fp/man/år Totalt: 104
Fp/man/år Söndagar: 26
Fp/man/år "Kopplade": 26
Nattid/man/vecka: 2.55
Veckoarbetstid enl. SJF: 38
Utskriftsdatum: 171116

Aktuella loktyper:
Ej tillätna loktyper:
Sträcka:

Godkänd enligt förhandlingsprotokoll



Tjänstgöring för Fordon och förare	T T18_	Gäller 180201-190131	pro/stn Hallsberg	AO	MR	Tj-grupp 102	Ändrad	Ätr nr	Blad nr 1(3)
--	------------------	--------------------------------	-----------------------------	----	----	------------------------	--------	--------	------------------------

Vecka	Dag	Tur nummer	0	1	2	3	4	5	6	7	8	9	10	11	12	13	14	15	16	17	18	19	20	21	22	23	24	Eg. tid	Tot. tid				
1	Måndag	FP (9910)																															
	Tisdag	H4030																														7.24	8.22
	Onsdag	H4070																														9.48	11.38
	Torsdag	H0410																														6.47	8.05
	Fredag	H0420																														3.51	3.51
	Lördag	FP (9910)																															
	Söndag	FP (9910)																															
2	Måndag	H0090																														8.38	12.01
	Tisdag	H0100,H1530																														6.01	6.06
	Onsdag	H1540	x	x	x	x	x	x	x	x	x	x	x	x	x	x	x	x	x	x	x	x	x	x	x	x	x	x	x	x	2.24	3.24	
	Torsdag	FP (9910)																															
	Fredag	H4040																														7.36	9.04
	Lördag	H4056																														5.50	6.30
	Söndag	H0077																														8.40	9.38

Utskrift: S006BG, 171116, 07:37
 Projekt: T18LFGHPBGKS HPBG G KS Lokförare (Lokförare)
 Turkatalog: HPBG Hpbg Lokförare T18



Tjänstgöring för Fordon och förare	T T18_	Galler 180201-190131	pro/stn Hallsberg	AO	MR	Tj-grupp 102	Ändrad	Ätr nr	Blad nr 2(3)
--	------------------	--------------------------------	-----------------------------	----	----	------------------------	--------	--------	------------------------

Vecka	Dag	Tur nummer	0	1	2	3	4	5	6	7	8	9	10	11	12	13	14	15	16	17	18	19	20	21	22	23	24	Eg. tid	Tot. tid
3	Måndag	H0080																										5.20	6.15
	Tisdag	FP (9910)																											
	Onsdag	H3070																										6.25	7.05
	Torsdag	H6000																											8.00
	Fredag	H2040																										6.30	7.15
	Lördag	FP (9910)																											
	Söndag	FP (9910)																											
4	Måndag	H3050																										8.12	8.55
	Tisdag	H2000																										7.05	7.40
	Onsdag	H3060																										6.44	7.40
	Torsdag	H3000																										4.30	4.30
	Fredag	FP (9910)																											
	Lördag	H2036																										5.50	6.45
	Söndag	H6007																											8.00

Utskrift: S006BG, 171116, 07:37
 Projekt: T18LFGHPBGKS HPBG G KS Lokförare (Lokförare)
 Turkatalog: HPBG Hbg Lokförare T18



Tjänstgöring för Fordon och förare	T T18_	Gäller 180201-190131	pro/stn Hallsberg	AO	MR	Tj-grupp 102	Ändrad	Ätr nr	Blad nr 3(3)
--	------------------	--------------------------------	-----------------------------	----	----	------------------------	--------	--------	------------------------

Vecka	Dag	Tur nummer	0	1	2	3	4	5	6	7	8	9	10	11	12	13	14	15	16	17	18	19	20	21	22	23	24	Eg. tid	Tot. tid
5	Måndag	H2060																										7.30	8.24
	Tisdag	H6000																											8.00
	Onsdag	FP (9910)																											
	Torsdag	H0450																										6.50	7.22
	Fredag	H0464																										3.25	3.51
	Lördag	FP (9910)																											
	Söndag	FP (9910)																											
6	Måndag	H3070																										6.25	7.05
	Tisdag	H3020																										6.11	6.58
	Onsdag	H3020																										6.11	6.58
	Torsdag	FP (9910)																											
	Fredag	H0095																										9.56	12.46
	Lördag	H0106																										3.30	3.30
	Söndag	H2037																										7.09	8.02

Utskrift: S006BG, 171116, 07:37
 Projekt: T18LFGHPBGKS HPBG G KS Lokförare (Lokförare)
 Turkatalog: HPBG Hpbg Lokförare T18

Tjänstgöring	Ort	AO	Fast lista	Ändrad	Ätr.	Grupp	Sida nr.
Fordon och förare	Hallsberg		T18_ 180201-190131			103	1 (1)

	Mån.	Tis.	Ons.	Tor.	Fre.	Lör.	Sön.	Tur	Ggr	Tid	Tur	Ggr	Tid
1	H0100	FP	H3050	H3010	H3070	FP	FP	H0075	1	9.47	H3050	1	8.55
								H0086	1	3.08	H3060	1	7.40
2	H2040	H0090	H0100 H1530	H1540	FP	H6006	H4077	H0090	1	12.01	H3070	1	7.05
								H0097	1	11.39	H3081	1	9.49
3	H4010	H2020	FP	H4070	H4015	FP	FP	H0100	2	7.10	H4010	1	7.52
								H0430	3	12.39	H4015	1	7.52
4	H0430	H0440	H6000	FP	H0075	H0086	H5007	H0440	2	7.26	H4050	1	8.46
								H0446	1	3.51	H4070	2	23.16
5	FP	H4070	H4050	H0430	H0440	FP	FP	H1510	1	7.51	H4077	1	10.34
								H1520	1	0.30	H5007	1	10.22
6	H3081	H3060	FP	H1510	H1520 H0430	H0446	H0097	H1530	1	2.31	H6000	1	8.00
								H1540	1	3.24	H6006	1	7.30
								H2020	1	10.03			
								H2040	1	7.15			
								H3010	1	9.01			

Kalenderveckor

4	5	6	7	8	9
10	11	12	13	14	15
16	17	18	19	20	21
22	23	24	25	26	27
28	29	30	31	32	33
34	35	36	37	38	39
40	41	42	43	44	45
46	47	48	49	50	51
52	1	2	3	4	5
6	7	8	9	10	11
12	13	14	15	16	17
18	19	20	21	22	23
24	25	26	27	28	29
30	31	32	33	34	35
36	37	38	39	40	41
42	43	44	45	46	47
48	49	50	51	52	53
54	55	56	57	58	59

Nr	Namn	Nyckelns vnr.
1		1 2 3 4 5 6
2		2 3 4 5 6 1
3		3 4 5 6 1 2
4		4 5 6 1 2 3
5		5 6 1 2 3 4
6		6 1 2 3 4 5

Summa: 225.57
Arbetstid/man/vecka: 37.39
Genomsnittsber. arb.tid:
Sa arb.tid/man/vecka: 37.39

Anmärkingar:

Fp/man/år Totalt: 104
Fp/man/år Söndagar: 26
Fp/man/år "Kopplade": 26
Nattid/man/vecka: 2.57
Veckoarbetstid enl. SJF: 38
Utskriftsdatum: 171116

Aktuella loktyper:
Ej tillättna loktyper:
Sträcka:

Godkänd enligt förhandlingsprotokoll



Tjänstgöring för Fordon och förare	T T18_	Gäller 180201-190131	pro/stn Hallsberg	AO	MR	Tj-grupp 103	Andrad	Änr nr	Blad nr 1(3)
--	------------------	--------------------------------	-----------------------------	----	----	------------------------	--------	--------	------------------------

Vecka	Dag	Tur nummer	0	1	2	3	4	5	6	7	8	9	10	11	12	13	14	15	16	17	18	19	20	21	22	23	24	Eg. tid	Tot. tid
1	Måndag	H0100																									3.35	3.35	
	Tisdag	FP (9910)																											
	Onsdag	H3050																									8.12	8.55	
	Torsdag	H3010																									8.13	9.01	
	Fredag	H3070																									6.25	7.05	
	Lördag	FP (9910)																											
	Söndag	FP (9910)																											
2	Måndag	H2040																									6.30	7.15	
	Tisdag	H0090																									8.38	12.01	
	Onsdag	H0100,H1530																									6.01	6.06	
	Torsdag	H1540	x	x	x	x	x	x	x	x	x	x	x	x	x	x	x	x	x	x	x	x	x	x	x	2.24	3.24		
	Fredag	FP (9910)																											
	Lördag	H6006																										7.30	
	Söndag	H4077																									8.13	10.34	

Utskrift: S006BG, 171116, 07:37
 Projekt: T18LFGHPBGKS HPBG G KS Lokförare (Lokförare)
 Turkatalog: HPBG Hpg Lokförare T18



Tjänstgöring för Fordon och förare	T T18_	Gäller 180201-190131	pro/stn Hallsberg	AO	MR	Tj-grupp 103	Ändrad	Ätr nr	Blad nr 2(3)
--	------------------	--------------------------------	-----------------------------	----	----	------------------------	--------	--------	------------------------

Vecka	Dag	Tur nummer	0	1	2	3	4	5	6	7	8	9	10	11	12	13	14	15	16	17	18	19	20	21	22	23	24	Eg. tid	Tot. tid
3	Måndag	H4010																									6.56	7.52	
	Tisdag	H2020																									8.46	10.03	
	Onsdag	FP (9910)																											
	Torsdag	H4070																									9.48	11.38	
	Fredag	H4015																									6.56	7.52	
	Lördag	FP (9910)																											
	Söndag	FP (9910)																											
4	Måndag	H0430																									3.53	4.13	
	Tisdag	H0440																									3.43	3.43	
	Onsdag	H6000																										8.00	
	Torsdag	FP (9910)																											
	Fredag	H0075																									7.06	9.47	
	Lördag	H0086																									2.43	3.08	
	Söndag	H5007																									8.42	10.22	

Utskrift: S006BG, 171116, 07:37
 Projekt: T18LFGHPBGKS HPBG G KS Lokförare (Lokförare)
 Turkatalog: HPBG Hbg Lokförare T18



CPS för SJ AB
TURFÖRLÄGGNING

Tjänstgöring för
Fordon och förare

T
T18_

Gäller
180201-190131

pro/stn
Hallsberg

AO

MR

Tj-grupp
103

Ändrad

Ätr nr

Blad nr
3(3)

Vecka	Dag	Tur nummer	0	1	2	3	4	5	6	7	8	9	10	11	12	13	14	15	16	17	18	19	20	21	22	23	24	Eg. tid	Tot. tid	
5	Måndag	FP (9910)																												
	Tisdag	H4070																											9.48	11.38
	Onsdag	H4050																											8.08	8.46
	Torsdag	H0430																											3.53	4.13
	Fredag	H0440																											3.43	3.43
	Lördag	FP (9910)																												
	Söndag	FP (9910)																												
6	Måndag	H3081																											7.39	9.49
	Tisdag	H3060																											6.44	7.40
	Onsdag	FP (9910)																												
	Torsdag	H1510																											7.11	7.51
	Fredag	H1520,H0430																											4.23	4.43
	Lördag	H0446																											3.25	3.51
	Söndag	H0097																											9.16	11.39

Utskrift: S006BG, 171116, 07:37
 Projekt: T18LFGHPBGS HPBG G KS Lokförare (Lokförare)
 Turkatalog: HPBG Hpbg Lokförare T18

Tjänstgöring	Ort	AO	Fast lista	Ändrad	Ätr.	Grupp	Sida nr.
Fordon och förare	Hallsberg		T18_ 180201-190131			104	1 (1)

	Mån.	Tis.	Ons.	Tor.	Fre.	Lör.	Sön.	Tur	Ggr	Tid	Tur	Ggr	Tid
1	H3000	FP	H3030	H3020	H6000	FP	FP	H0076	1	11.20	H3070	1	7.05
								H0087	1	5.52	H4000	2	16.58
								H0090	2	24.02	H4010	1	7.52
2	H4060	H0430	H0440	FP	H0450	H0466	H4057	H0100	2	7.10	H4030	1	8.22
								H0430	1	4.13	H4040	1	9.04
3	FP	H4040	H4000	H0090	H0100	FP	FP	H0437	1	5.13	H4046	1	9.57
								H0440	2	7.26	H4057	1	8.49
								H0450	1	7.22	H4060	1	7.53
4	H4070	H4000	H2020	FP	H4075	H4046	H0437	H0466	1	4.00	H4070	1	11.38
								H1530	1	2.31	H4075	1	6.21
5	H0440	FP	H0090	H0100 H1530	H1540	FP	FP	H1540	1	3.24	H6000	2	16.00
								H2020	1	10.03			
								H3000	1	4.30			
6	H6000	H3070	FP	H4010	H4030	H0076	H0087	H3020	1	6.58			
								H3030	1	7.55			

Kalenderveckor

4	5	6	7	8	9
10	11	12	13	14	15
16	17	18	19	20	21
22	23	24	25	26	27
28	29	30	31	32	33
34	35	36	37	38	39
40	41	42	43	44	45
46	47	48	49	50	51
52	1	2	3	4	5
6	7	8	9	10	11
12	13	14	15	16	17
18	19	20	21	22	23
24	25	26	27	28	29
30	31	32	33	34	35
36	37	38	39	40	41
42	43	44	45	46	47
48	49	50	51	52	53
54	55	56	57	58	59

Nr	Namn	Nyckelns vnr.
1		1 2 3 4 5 6
2		2 3 4 5 6 1
3		3 4 5 6 1 2
4		4 5 6 1 2 3
5		5 6 1 2 3 4
6		6 1 2 3 4 5

Summa: 221.58
Arbetstid/man/vecka: 36.59
Genomsnittsber. arb.tid:
Sa arb.tid/man/vecka: 36.59

Anmärkningar:

Fp/man/år Totalt: 104
Fp/man/år Söndagar: 26
Fp/man/år "Kopplade": 26
Nattid/man/vecka: 3.11
Veckoarbetstid enl. SJF: 38
Utskriftsdatum: 171116

Aktuella loktyper:
Ej tillättna loktyper:
Sträcka:

Godkänd enligt förhandlingsprotokoll



Tjänstgöring för Fordon och förare	T T18_	Gäller 180201-190131	pro/stn Hallsberg	AO	MR	Tj-grupp 104	Ändrad	Ätr nr	Blad nr 1(3)
--	------------------	--------------------------------	-----------------------------	----	----	------------------------	--------	--------	------------------------

Vecka	Dag	Tur nummer	0	1	2	3	4	5	6	7	8	9	10	11	12	13	14	15	16	17	18	19	20	21	22	23	24	Eg. tid	Tot. tid
1	Måndag	H3000																									4.30	4.30	
	Tisdag	FP (9910)																											
	Onsdag	H3030																									7.19	7.55	
	Torsdag	H3020																									6.11	6.58	
	Fredag	H6000																										8.00	
	Lördag	FP (9910)																											
	Söndag	FP (9910)																											
2	Måndag	H4060																									7.03	7.53	
	Tisdag	H0430																									3.53	4.13	
	Onsdag	H0440																									3.43	3.43	
	Torsdag	FP (9910)																											
	Fredag	H0450																									6.50	7.22	
	Lördag	H0466																									3.45	4.00	
	Söndag	H4057																									8.10	8.49	



Vecka	Dag	Tur nummer	0	1	2	3	4	5	6	7	8	9	10	11	12	13	14	15	16	17	18	19	20	21	22	23	24	Eg. tid	Tot. tid
3	Måndag	FP (9910)																											
	Tisdag	H4040																										7.36	9.04
	Onsdag	H4000																										7.49	8.29
	Torsdag	H0090																										8.38	12.01
	Fredag	H0100																										3.35	3.35
	Lördag	FP (9910)																											
	Söndag	FP (9910)																											
4	Måndag	H4070																										9.48	11.38
	Tisdag	H4000																										7.49	8.29
	Onsdag	H2020																										8.46	10.03
	Torsdag	FP (9910)																											
	Fredag	H4075																										5.30	6.21
	Lördag	H4046																										8.57	9.57
	Söndag	H0437																										4.23	5.13

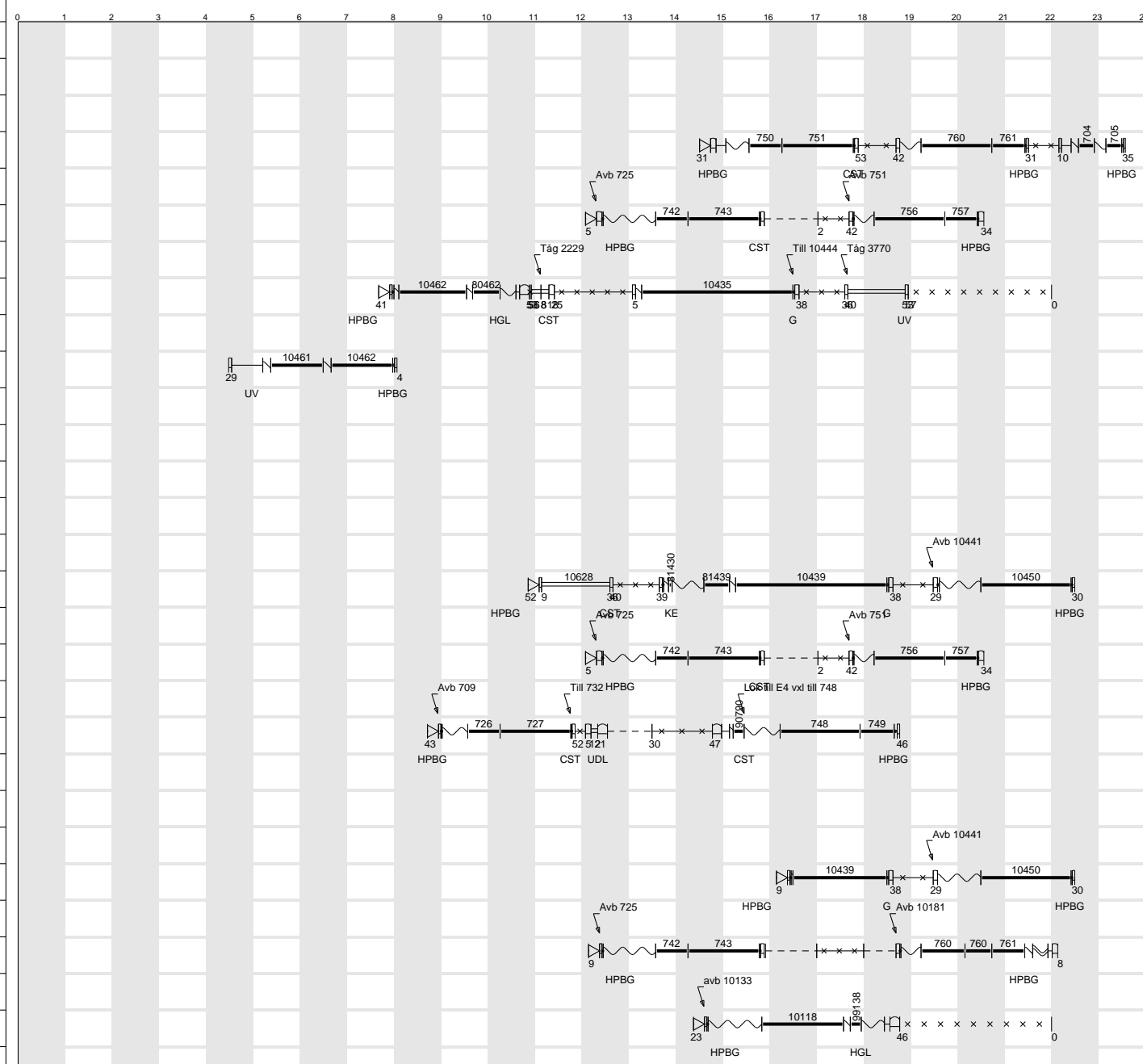



Tjänstgöring för Fordon och förare	T T18_	Gäller 180201-190131	pro/stn Hallsberg	AO	MR	Tj-grupp 104	Ändrad	Ätr nr	Blad nr 3(3)
--	------------------	--------------------------------	-----------------------------	----	----	------------------------	--------	--------	------------------------

Vecka	Dag	Tur nummer	0	1	2	3	4	5	6	7	8	9	10	11	12	13	14	15	16	17	18	19	20	21	22	23	24	Eg. tid	Tot. tid
5	Måndag	H0440																										3.43	3.43
	Tisdag	FP (9910)																											
	Onsdag	H0090																										8.38	12.01
	Torsdag	H0100,H1530																										6.01	6.06
	Fredag	H1540	x	x	x	x	x	x	x	x	x	x	x	x	x	x	x	x	x	x	x	x	x	x	x	x	2.24	3.24	
	Lördag	FP (9910)																											
	Söndag	FP (9910)																											
6	Måndag	H6000																											8.00
	Tisdag	H3070																										6.25	7.05
	Onsdag	FP (9910)																											
	Torsdag	H4010																										6.56	7.52
	Fredag	H4030																										7.24	8.22
	Lördag	H0076																										9.00	11.20
	Söndag	H0087																										4.25	5.52

Utskrift: S006BG, 171116, 07:37
 Projekt: T18_LFH_PBG_KS HPBG G KS Lokförare (Lokförare)
 Turkatalog: HPBG Hbg Lokförare T18

Tjänstgöring	Ort	AO	Fast lista	Ändrad	Ätr.	Grupp	Sida nr.
Fordon och förare	Hallsberg		T18_ 180201-190131			105	1 (1)

	Mån.	Tis.	Ons.	Tor.	Fre.	Lör.	Sön.	Tur	Ggr	Tid	Tur	Ggr	Tid
1	H2020	FP	H0410	H0420	H3020	FP	FP	H0410	3	24.15	H3060	1	7.40
								H0416	1	4.39	H4005	1	8.29
								H0420	3	11.33	H4017	1	7.23
2	H0410	H0420	H3010	FP	H4055	H0436	H0447	H0427	1	3.04	H4030	1	8.22
								H0436	1	6.50	H4040	1	9.04
								H0447	1	4.49	H4050	1	8.46
3	FP	H5010	H4040	H5010	H2010	FP	FP	H1510	1	7.51	H4055	1	8.37
								H1520	1	0.30	H5010	3	26.03
4	H4030	H0410	H0420	FP	H1510	H1520 H0416	H0427	H2000	1	7.40			
								H2010	2	18.12			
								H2020	1	10.03			
5	H3010	FP	H2040	H3060	H2000	FP	FP	H2026	1	10.59			
								H2040	1	7.15			
6	H5010	H2010	FP	H4050	H4005	H2026	H4017	H3010	2	18.02			
								H3020	1	6.58			

Summa: 227.04
Arbetstid/man/vecka: 37.50
Genomsnittsber. arb.tid:
Sa arb.tid/man/vecka: 37.50

Anmärkingar:

Kalenderveckor								
4	5	6	7	8	9			
10	11	12	13	14	15			
16	17	18	19	20	21			
22	23	24	25	26	27			
28	29	30	31	32	33			
34	35	36	37	38	39			
40	41	42	43	44	45			
46	47	48	49	50	51			
52	1	2	3	4	5			
6	7	8	9	10	11			
12	13	14	15	16	17			
18	19	20	21	22	23			
24	25	26	27	28	29			
30	31	32	33	34	35			
36	37	38	39	40	41			
42	43	44	45	46	47			
48	49	50	51	52	53			
54	55	56	57	58	59			

Nr	Namn	Nyckelns vnr.
1		1 2 3 4 5 6
2		2 3 4 5 6 1
3		3 4 5 6 1 2
4		4 5 6 1 2 3
5		5 6 1 2 3 4
6		6 1 2 3 4 5

Fp/man/år Totalt: 104
Fp/man/år Söndagar: 26
Fp/man/år "Kopplade": 26
Nattid/man/vecka: 2.42
Veckoarbetstid enl. SJF: 38
Utskriftsdatum: 171116

Aktuella loktyper:
Ej tillättna loktyper:
Sträcka:

Godkänd enligt förhandlingsprotokoll



Vecka	Dag	Tur nummer	0	1	2	3	4	5	6	7	8	9	10	11	12	13	14	15	16	17	18	19	20	21	22	23	24	Eg. tid	Tot. tid
1	Måndag	H2020										Avb 709	726	727	Till 732				Lok till E4 vxl till 748	748	749						8.46	10.03	
	Tisdag	FP (9910)																											
	Onsdag	H0410																										6.47	8.05
	Torsdag	H0420																										3.51	3.51
	Fredag	H3020																										6.11	6.58
	Lördag	FP (9910)																											
	Söndag	FP (9910)																											
2	Måndag	H0410																										6.47	8.05
	Tisdag	H0420																										3.51	3.51
	Onsdag	H3010																										8.13	9.01
	Torsdag	FP (9910)																											
	Fredag	H4055																										7.59	8.37
	Lördag	H0436																										6.35	6.50
	Söndag	H0447																										3.37	4.49



Tjänstgöring för Fordon och förare	T T18_	Gäller 180201-190131	pro/stn Hallsberg	AO	MR	Tj-grupp 105	Ändrad	Änr nr	Blad nr 2(3)
--	------------------	--------------------------------	-----------------------------	----	----	------------------------	--------	--------	------------------------

Vecka	Dag	Tur nummer	0	1	2	3	4	5	6	7	8	9	10	11	12	13	14	15	16	17	18	19	20	21	22	23	24	Eg. tid	Tot. tid			
3	Måndag	FP (9910)																														
	Tisdag	H5010																													7.28	8.41
	Onsdag	H4040																													7.36	9.04
	Torsdag	H5010																													7.28	8.41
	Fredag	H2010																													8.13	9.06
	Lördag	FP (9910)																														
	Söndag	FP (9910)																														
4	Måndag	H4030																													7.24	8.22
	Tisdag	H0410																													6.47	8.05
	Onsdag	H0420																													3.51	3.51
	Torsdag	FP (9910)																														
	Fredag	H1510																													7.11	7.51
	Lördag	H1520,H0416																													4.44	5.09
	Söndag	H0427																													2.54	3.04

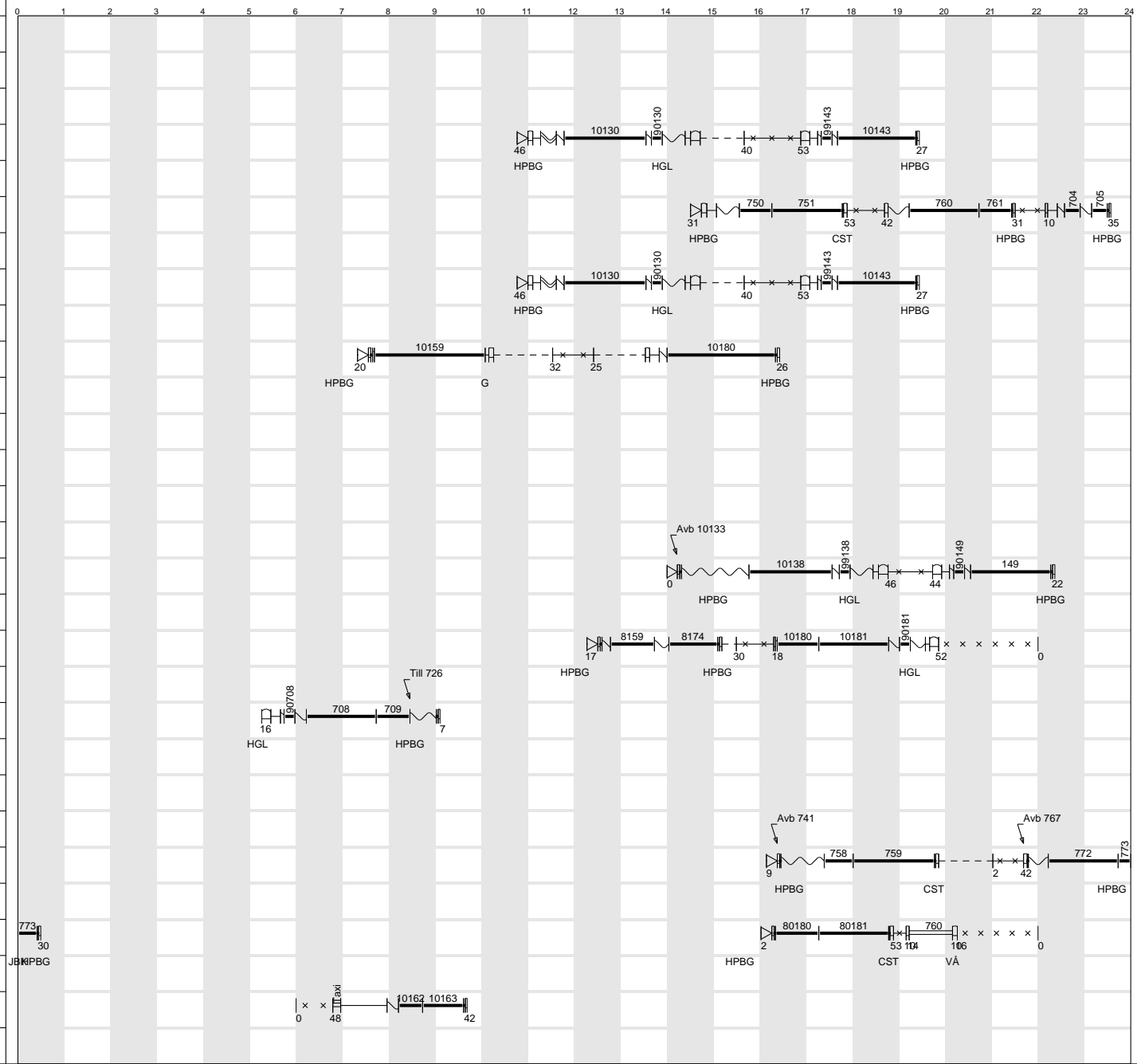



Tjänstgöring för Fordon och förare	T T18_	Gäller 180201-190131	pro/stn Hallsberg	AO	MR	Tj-grupp 105	Ändrad	Änr nr	Blad nr 3(3)
--	------------------	--------------------------------	-----------------------------	----	----	------------------------	--------	--------	------------------------

Vecka	Dag	Tur nummer	0	1	2	3	4	5	6	7	8	9	10	11	12	13	14	15	16	17	18	19	20	21	22	23	24	Eg. tid	Tot. tid
5	Måndag	H3010																									8.13	9.01	
	Tisdag	FP (9910)																											
	Onsdag	H2040																									6.30	7.15	
	Torsdag	H3060																									6.44	7.40	
	Fredag	H2000																									7.05	7.40	
	Lördag	FP (9910)																											
	Söndag	FP (9910)																											
6	Måndag	H5010																									7.28	8.41	
	Tisdag	H2010																									8.13	9.06	
	Onsdag	FP (9910)																											
	Torsdag	H4050																									8.08	8.46	
	Fredag	H4005																									7.49	8.29	
	Lördag	H2026																									10.00	10.59	
	Söndag	H4017																									6.58	7.23	

Tjänstgöring	Ort	AO	Fast lista	Ändrad	Ätr.	Grupp	Sida nr.
Fordon och förare	Hallsberg		T18_ 180201-190131			106	1 (1)

	Mån.	Tis.	Ons.	Tor.	Fre.	Lör.	Sön.	Tur	Ggr	Tid	Tur	Ggr	Tid
1	H0460	FP	H4030	H4040	H5005	FP	FP	H0430	1	4.13	H2060	1	8.24
								H0440	1	3.43	H3000	1	4.30
2	H1510	H1520 H0450	H0460	FP	H5015	H2010	H4047	H0450	1	7.22	H3010	1	9.01
								H0457	1	8.13	H3020	1	6.58
3	FP	H4050	H4060	H4000	H2020	FP	FP	H0460	2	7.38	H3032	1	7.56
								H1510	2	15.42	H3050	1	8.55
4	H4040	H1510	H1520 H0430	H0440	FP	H2006	H1517	H1517	1	7.51	H4000	1	8.29
								H1520	2	1.00	H4030	1	8.22
5	H1521 H1530	H1540	FP	H3050	H3010	FP	FP	H1521	1	0.40	H4040	2	18.08
								H1530	1	2.31	H4047	1	9.17
6	H3020	H3032	H3000	H2060	FP	H2046	H0457	H1540	1	3.24	H4050	1	8.46
								H2006	1	8.50	H4060	1	7.53
								H2010	1	9.06	H5005	1	10.24
								H2020	1	10.03	H5015	1	8.44
								H2046	1	7.40			

Summa: 223.43
Arbetstid/man/vecka: 37.17
Genomsnittsber. arb.tid:
Sa arb.tid/man/vecka: 37.17

Anmärkingar:

Kalenderveckor						
4	5	6	7	8	9	
10	11	12	13	14	15	
16	17	18	19	20	21	
22	23	24	25	26	27	
28	29	30	31	32	33	
34	35	36	37	38	39	
40	41	42	43	44	45	
46	47	48	49	50	51	
52	1	2	3	4	5	
6	7	8	9	10	11	
12	13	14	15	16	17	
18	19	20	21	22	23	
24	25	26	27	28	29	
30	31	32	33	34	35	
36	37	38	39	40	41	
42	43	44	45	46	47	
48	49	50	51	52	53	
54	55	56	57	58	59	

Nr	Namn	Nyckelns vnr.
1		1 2 3 4 5 6
2		2 3 4 5 6 1
3		3 4 5 6 1 2
4		4 5 6 1 2 3
5		5 6 1 2 3 4
6		6 1 2 3 4 5

Fp/man/år Totalt: 104
Fp/man/år Söndagar: 26
Fp/man/år "Kopplade": 26
Nattid/man/vecka: 4.43
Veckoarbetstid enl. SJF: 38
Utskriftsdatum: 171116

Aktuella loktyper:
Ej tillättna loktyper:
Sträcka:

Godkänd enligt förhandlingsprotokoll



Tjänstgöring för Fordon och förare	T T18_	Gäller 180201-190131	pro/stn Hallsberg	AO	MR	Tj-grupp 106	Ändrad	Ätr nr	Blad nr 1(3)
--	------------------	--------------------------------	-----------------------------	----	----	------------------------	--------	--------	------------------------

Vecka	Dag	Tur nummer	0	1	2	3	4	5	6	7	8	9	10	11	12	13	14	15	16	17	18	19	20	21	22	23	24	Eg. tid	Tot. tid
1	Måndag	H0460									x x x x	0	10155	56													3.22	3.49	
	Tisdag	FP (9910)																											
	Onsdag	H4030																									7.24	8.22	
	Torsdag	H4040																									7.36	9.04	
	Fredag	H5005																									8.52	10.24	
	Lördag	FP (9910)																											
	Söndag	FP (9910)																											
2	Måndag	H1510																									7.11	7.51	
	Tisdag	H1520,H0450	773 30																								7.20	7.52	
	Onsdag	H0460									x x x x	0	10155	56													3.22	3.49	
	Torsdag	FP (9910)																											
	Fredag	H5015																									7.15	8.44	
	Lördag	H2010																									8.13	9.06	
	Söndag	H4047																									7.58	9.17	



Tjänstgöring för Fordon och förare	T T18_	Gäller 180201-190131	pro/stn Hallsberg	AO	MR	Tj-grupp 106	Ändrad	Ätr nr	Blad nr 2(3)
--	------------------	--------------------------------	-----------------------------	----	----	------------------------	--------	--------	------------------------

Vecka	Dag	Tur nummer	0	1	2	3	4	5	6	7	8	9	10	11	12	13	14	15	16	17	18	19	20	21	22	23	24	Eg. tid	Tot. tid				
3	Måndag	FP (9910)																															
	Tisdag	H4050																														8.08	8.46
	Onsdag	H4060																														7.03	7.53
	Torsdag	H4000																														7.49	8.29
	Fredag	H2020																														8.46	10.03
	Lördag	FP (9910)																															
	Söndag	FP (9910)																															
4	Måndag	H4040																														7.36	9.04
	Tisdag	H1510																														7.11	7.51
	Onsdag	H1520,H0430																														4.23	4.43
	Torsdag	H0440																														3.43	3.43
	Fredag	FP (9910)																															
	Lördag	H2006																														8.15	8.50
	Söndag	H1517																														7.11	7.51



Tjänstgöring för Fordon och förare	T T18_	Gäller 180201-190131	pro/stn Hallsberg	AO	MR	Tj-grupp 106	Ändrad	Ätr nr	Blad nr 3(3)
--	------------------	--------------------------------	-----------------------------	----	----	------------------------	--------	--------	------------------------

Vecka	Dag	Tur nummer	Diagram	Eg. tid	Tot. tid
5	Måndag	H1521,H1530		3.06	3.11
	Tisdag	H1540		2.24	3.24
	Onsdag	FP (9910)			
	Torsdag	H3050		8.12	8.55
	Freitag	H3010		8.13	9.01
	Lördag	FP (9910)			
	Söndag	FP (9910)			
6	Måndag	H3020		6.11	6.58
	Tisdag	H3032		7.20	7.56
	Onsdag	H3000		4.30	4.30
	Torsdag	H2060		7.30	8.24
	Freitag	FP (9910)			
	Lördag	H2046		6.55	7.40
	Söndag	H0457		7.33	8.13